Teilplan NORD

MARKTGEMEINDE Groß Sankt Florian

Flächenwidmungspan Nr.: 1.0 (Entwurf)

Rechtsgrundlage: StROG - 2010 i.d.g.F. 117/2017

PLANGRUNDLAGE: BEV-DKM
STAND: 04/2018

VERFAHRENSVERMERKE ZUM FLÄCHENWIDMUNGSPLAN

A: Gemäß §38 Abs.1 des steiermärkischen Raumordnungsgesetzes 2010 i.d.g.F LGBl. Nr 117/2017 hat der Gemeinderat der Marktgemeinde Groß St. Florian in seiner Sitzung vom 29.04.2019 den Beschluss gefasst, den Entwurf des Flächenwidmungsplanes Nr. 1.0 in der Zeit von 13.05.2019 bis 08.07.2019 im Gemeindeamt während der Amtsstunden zur allgemeinen Einsicht aufzulegen.

Datum: 06.05.2019
GZ.: 031-2-158

Für den Gemeinderat der Bürgermeister

Datum: 18.03.2019
GZ.: 15/19

Planverfasser

Planverfasser:

RAUMPLANUNGSBÜRO
DIPL. - ING. GERHARD VITTINGHOFF

Ing. Konsulent für Raumplanung u. Raumordnung
Staatlich befugter und beeideter Zivilingenieur
A - 8010 Graz - Grabenstraße 114
TEL.: 0316 / 81 54 42 - FAX: 0316 / 81 54 52
Mobil: 0699 11 80 54 35 - E-mail: buero@vittinghoff.at

Erstellung unter Verwendung von Geo-Daten der Abteilung 13 Referat Geo- und Landesdaten Land Steiermark

Digitale Bearbeitung:

Datenlieferungen für integrierte Stadtentwicklung Steiermark

Rechnergasse 36, 8165 Wies
Tel: 03577/ 8775-0
Fax: 03577/ 8775-15
E-mail: office@kapsch-ziv.com

Maßstab
1 : 5000

0m 100 200 400m

N
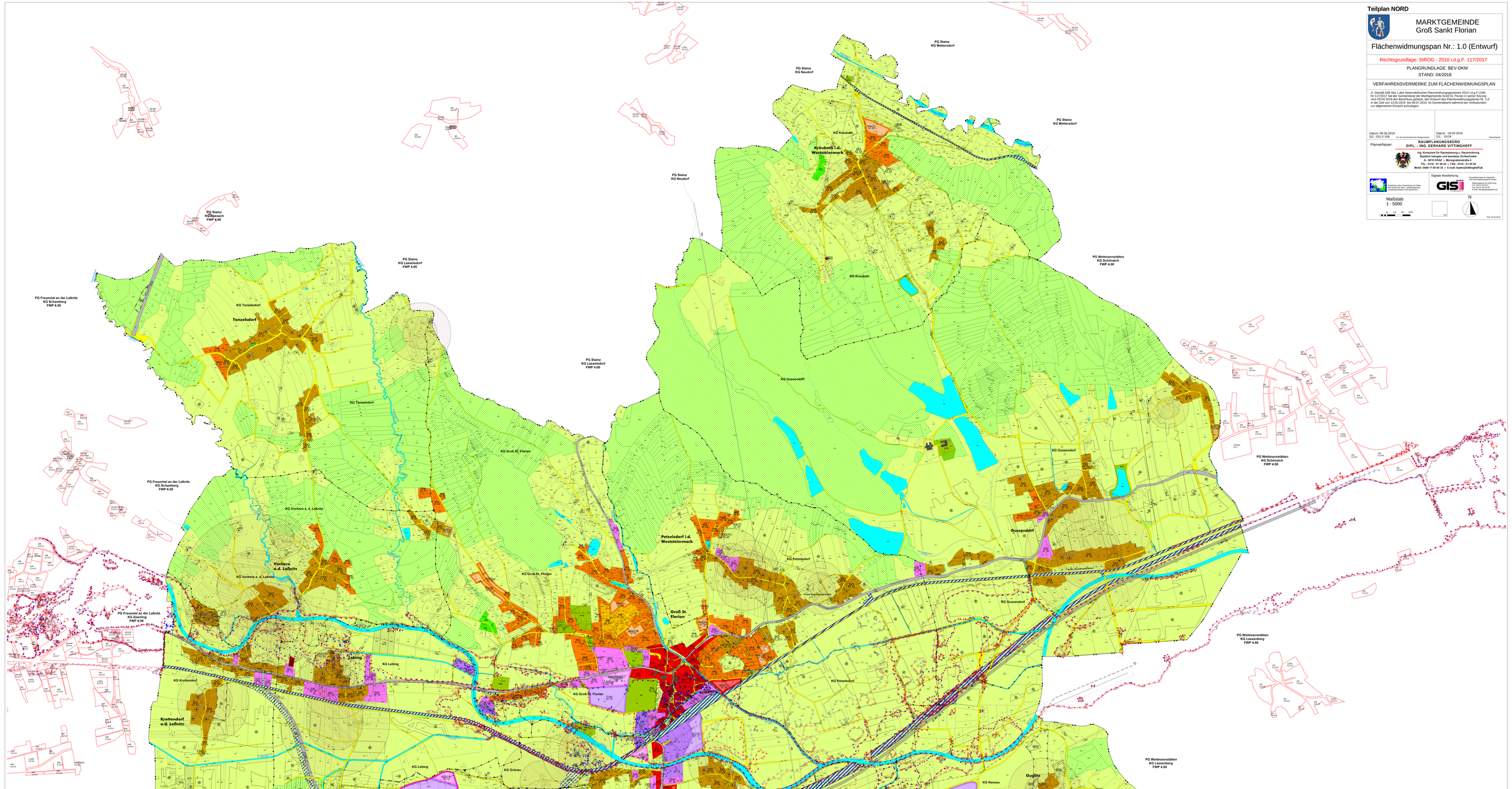
Plot: 02.05.2019